小板まきばの里

2021/8/24

小板（こいた）まきばの里通信Vol 6.2

～虫の声に耳をすませてみよう～

小板まきばの里へようこそ。小板まきばの里は西中国山地国定公園内の南に深入山、北に臥竜山で挟まれた標高750mの山里、小板集落の一角にあります。2018年11月にこの地に移住してきたスタッフ２名が60年以上前に住人がいなくなり荒地と化した耕作放棄地を、この土地の自然の恵みを活用しながら手作りで開拓しています。このキャンプ場ならではの豊かな自然と波乱万丈の開拓現場の探索をお楽しみください。

■キャンプ場周辺で初秋の植物を探索しよう！

ミヤママママコナ

ヤブデマリ

タムラソウ

ツユクサ

ゲイホクアザミ

ゲンノショウコ

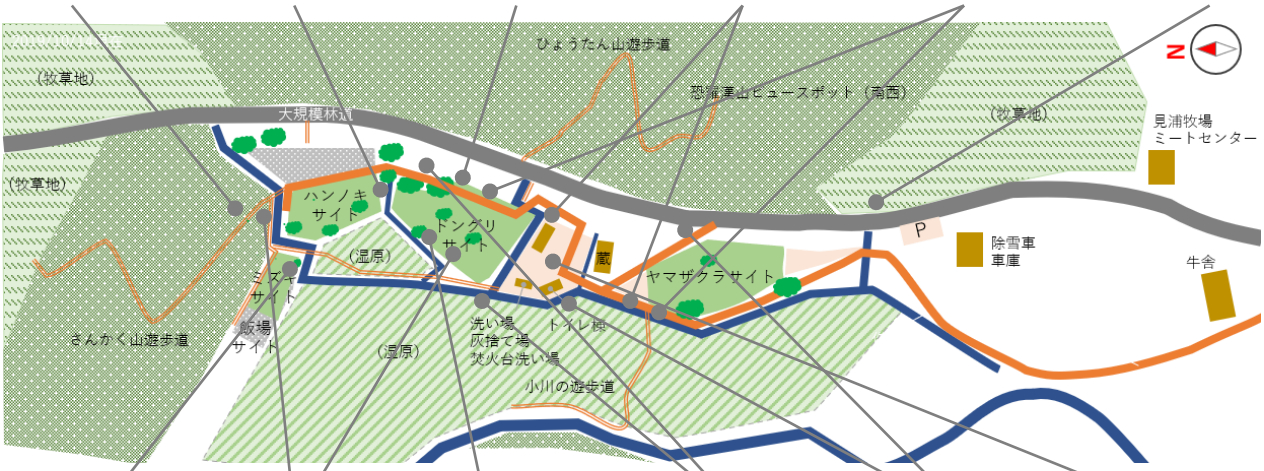

アケボノソウ

メタカラコウ

キクアザミ

キンミズヒキ

ヤマハギ

ツノハシバミ
（ヘーゼルナッツの親戚）

■里山の自然観察　～虫の声に耳をすませてみよう～

お盆を過ぎると、キャンプ場周辺には秋の気配が感じられるようになります。日中あれほど元気に鳴いていたヒグラシやアブラゼミに変わって、ミンミンゼミやツクツクボウシの声が聞かれるようになりました。日が沈み、セミたちが鳴くのをやめてから聞こえてくるのはバッタたちの声。鳴くバッタの代表、スズムシの声は「リーンリーン」、マツムシの声は「チッ・チリン」と聞こえます。「コロコロコロ・リーリーリー」と鳴くのはエンマコオロギ、「ジーーーッジーーーッチョン」と鳴くのはキリギリス、「ルルルルルル」と鳴くのはカンタンです。あちらこちらから聞こえてくるいろいろな虫の声を、耳をすませて聞いてみましょう。

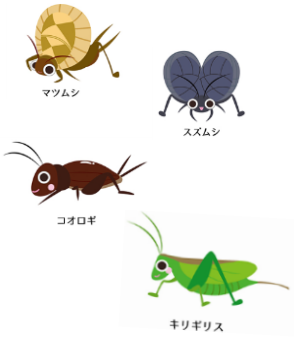

2021/7/13

小板まきばの里　周辺地図

■小板まきばの里のオープンチャットを活用しよう！

小板まきばの里内でのスタッフとの連絡はLINEのオープンチャット「小板まきばの里」を使って行います。オープンチャットでスタッフに質問したり呼び出したりできるほか、スタッフからは牛の放牧、キャンプ場整備作業や牧場の採草作業等の見学ができるときにはその旨をお知らせします。
小板まきばの里にチェックインしたら、スマートフォンで以下のQRコードを読み込んで、オープンチャットに参加しましょう。

小板まきばの里
オープンチャット

■小板まきばの里の予約や最新情報はこちらから

小板まきばの里
ホームページ

小板まきばの里
Instagram

小板まきばの里
当日予約フォーム